

K10.BP01

Marian Alikowski

1369142



OPLATA PRZERZUCONA NA ADRESATA
Umowa ID nr 297268/L z Poczta Polska S.A.
ID Karty OPNA nr 714221

Lubelska Izba Lekarska
Okręgowa Komisja Wyborcza
ul. Chmielna 4
20-079 Lublin

pieczęć i podpis

Okręgowa Komisja Wyborcza
Lubelskiej Izby Lekarskiej
ul. Chmielna 4
20-079 Lublin



OPŁATA POBRANA
TAXE PERÇUE-POLOGNE
Umowa z Poczta Polska S.A.
ID nr 297268/L

Marian Alikowski
ul. Łukaszyńska 40 m. 4
21-500 Biała Podlaska

INSTRUKCJA GŁOSOWANIA W REJONIE WYBORCZYM WYBORY 2025

Członek rejonu wyborczego może oddać głos wyłącznie w drodze jednego z trzech następujących trybów:

1 TRYB GŁOSOWANIA ELEKTRONICZNEGO

Oddanie głosu w Systemie Głosowania Elektronicznego, przez zaznaczenie wyznaczonych obszarów pól dotyczących wybranych kandydatów w liczbie nie większej niż liczba dostępnych mandatów w danym rejonie wyborczym. Głosowanie odbywa się dwuetapowo. Pierwszy etap to potwierdzenie tożsamości, które następuje z wykorzystaniem systemu Login.gov.pl, aplikacji mObywatel lub za pomocą danych dostępowych wygenerowanych przez Sekretariat OIL. Po potwierdzeniu tożsamości przechodzimy do drugiego etapu głosowania. Do szczegółowych instrukcji znajdujących się na stronie internetowej odsyłają poniższe linki z kodem.

Kod QR odsyła do instrukcji głosowania i do filmu instruktażowego. →



Data rozpoczęcia głosowania elektronicznego 24 września 2025r.

Data zakończenia głosowania elektronicznego 31 października 2025r.

2 TRYB GŁOSOWANIA KORESPONDENCYJNEGO



Oddanie głosu na karcie do głosowania otrzymanej w pakiecie do głosowania korespondencyjnego, przez umieszczenie w wyznaczonych obszarach znaku „X” przy wybranych kandydatach w liczbie nie większej niż liczba dostępnych mandatów w danym rejonie wyborczym.

Okręgowa Komisja Wyborcza w Lublinie
wybory delegatów na Okręgowy Zjazd Lekarzy
kadencji X-ej (2026-2030)

KARTA DO GŁOSOWANIA

Rejon wyborczy nr **K10** LUBELSKA Liczba mandatów:

<input type="checkbox"/>	1. <input type="checkbox"/>
<input type="checkbox"/>	2. <input type="checkbox"/>
<input type="checkbox"/>	3. <input type="checkbox"/>
<input type="checkbox"/>	4. <input type="checkbox"/>
<input type="checkbox"/>	5. <input type="checkbox"/>
<input type="checkbox"/>	6. <input type="checkbox"/>
<input type="checkbox"/>	7. <input type="checkbox"/>
<input type="checkbox"/>	8. <input type="checkbox"/>
<input type="checkbox"/>	9. <input type="checkbox"/>
<input type="checkbox"/>	10. <input type="checkbox"/>

OKRĘGOWA KOMISJA WYBORCZA
Lubelskiej Izby Lekarskiej
w Lublinie

Po dokonaniu wyboru kartę do głosowania należy umieścić w najmniejszej (białej) z nadesłanych kopert. Kopertę należy zakleić.

Aby zachować tajność głosowania, białej koperty nie należy podpisywać, stempłować ani w żaden inny sposób znakować.

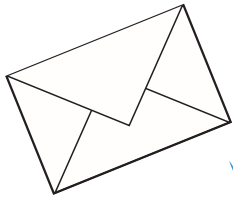

Zaklejoną (białą) kopertę z kartą proszę włożyć do większej (biało-żółtej) koperty zaadresowanej do Okręgowej Komisji Wyborczej LIL.



Po zaklejeniu tej koperty należy w zaznaczonym miejscu na jej odwrocie przystawić imienną pieczętkę lekarską oraz podpisać się. Na biało-żółtej kopercie nie należy naklejać znaczka. Przesyłka jest już opłacona.

Przygotowaną w ten sposób przesyłkę należy przekazać lub wysłać pocztą tak, aby trafiła do Okręgowej Komisji Wyborczej LIL

najpóźniej do 30 października 2025 roku.

Decyduje data wpływu koperty do Okręgowej Komisji Wyborczej LIL w Lublinie.

3 TRYB GŁOSOWANIA OSOBISTEGO

Poprzez oddanie głosu w lokalu wyborczym na wydanej karcie do głosowania, poprzez umieszczenie w wyznaczonych obszarach znaku „X” przy wybranych kandydatach w liczbie nie większej niż liczba dostępnych mandatów w danym głosowaniu.

Poniżej dane określają miejsce i termin głosowania osobistego.

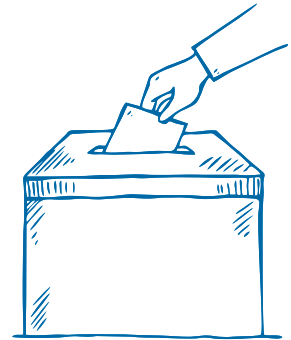

Rejon wyborczy: **K10.BP01 Lekarze - powiat bialski, m. Biała Podlaska**

Termin głosowania: **31-10-2025 r., w godz.: 10:00 – 11:00**

Miejsce głosowania: **Sala konferencyjna Delegatury Lubelskiej Izby Lekarskiej w Białej Podlaskiej
Biała Podlaska, ul. Warszawska 20**